Université de Strasbourg

maison universitaire internationale
International University House

D'ERASMUS À ERASMUS+ 30 ANS DE SUCCÈS

PARTIR A L'ETRANGER

Cécile GAUBY

Direction des relations internationales

Partir en Europe :

Les différentes possibilités de mobilité d'études en EUROPE:

- ✓ **ERASMUS + ETUDES**
- ✓ **EUCOR le campus Européen**
- ✓ **Suisse / Europe**

Erasmus + : pourquoi pas moi ?

Partir étudier en Europe

Jeudi 12 octobre 2017

Mon départ se prépare

Votre séjour Erasmus + est un vrai projet à définir au moins 6 mois ou 1 an avant le départ ! Ce n'est pas une destination touristique ! Choisissez un lieu d'accueil en phase avec vos attentes, votre cursus et votre projet professionnel.

Qu'est-ce que cela va m'apporter ?

de l'expérience, des rencontres, des progrès en langues, des voyages, un CV original…

Une mobilité organisée et encadrée

Partir avec Erasmus+, c'est bénéficier d'une mobilité organisée et encadrée (à la différence des mobilités en solo), qui s'effectuent dans le cadre d'une collaboration entre des établissements d'enseignement supérieur en Europe.

- Je m'inscris en France et paie mes frais d'inscription en France uniquement, je pars un semestre ou une année pour mes études !
- Je ne perds pas de temps ! ma période de mobilité est validée dans mon cursus.

D'ERASMUS À ERASMUS+ 30 ANS DE SUCCÈS

ERASMUS+ ETUDES

Partir étudier en Europe

Jeudi 12 octobre 2017

Où ?

→ Dans l'un des 28 pays de l'UE

+ Islande, Liechtenstein, Norvège, (Turquie ? décision en février 2018)

→ Les destinations varient en fonction des domaines de formation

(accords par composantes, se renseigner auprès de son Co-Ri en composante et sur https://unistra.moveonfr.com/publisher/6/fra)

Qui ?

→ **L3, DUT 2ème année, MASTER**

→ Pas de conditions de nationalité (*attention aux éventuels problèmes de visa pour les étudiants de nationalité non européenne)*

→ Etudiants inscrits à l'université de Strasbourg au moment de la candidature et du départ

→ Avoir validé l'ensemble des semestres antérieurs au moment du départ

→ Accompagnement des personnes en situation de handicap par la DRI et les composantes

Durée de mobilité ?

→ De 3 à 12 mois, (1 semestre ou 1 année)

→ Je peux partir plusieurs fois en mobilité **Crédit temps de 12 mois de mobilité par cycle d'études (L, M, D)** qui peut être fractionné en plusieurs mobilités Etudes et/ou Stage

D'ERASMUS À ERASMUS+ 30 ANS DE SUCCÈS

ERASMUS+ ETUDES

Partir étudier en Europe

Jeudi 12 octobre 2017

Quand candidater / comment ?

→ Candidature l'année antérieure au départ (ex : L2 pour départ en L3),

Lien pour candidater sur le site de l'UNISTRA https://www.unistra.fr/index.php?id=17098#c75513

2 périodes de candidatures :

-S1/S2/année : du 11/12/2017 au 19/02/2018

-S2 : du 14/05/2018 au 24/09/2017

→ Pour préparer puis déposer votre candidature, un seul interlocuteur :
mon Correspondant Relations Internationales (Co-Ri dans ma composante)
Liste des Co-Ri sur le site de l'UNISTRA : https://www.unistra.fr/index.php?id=19402

→ **Tout étudiant candidat à un départ à l'étranger fait l'objet d'une sélection par sa composants selon des critères qui lui sont propres**

→ La DRI organise des ateliers d'aide à la candidature en janvier et février

à la Maison Internationale Universitaire

D'ERASMUS À ERASMUS+ 30 ANS DE SUCCÈS

ERASMUS+ ETUDES

Partir étudier en Europe

Jeudi 12 octobre 2017

Site de l'Université de Strasbourg :

www.unistra.fr > Formation > Partir à l'étranger > Etudier en Europe > Dans toute l'Europe

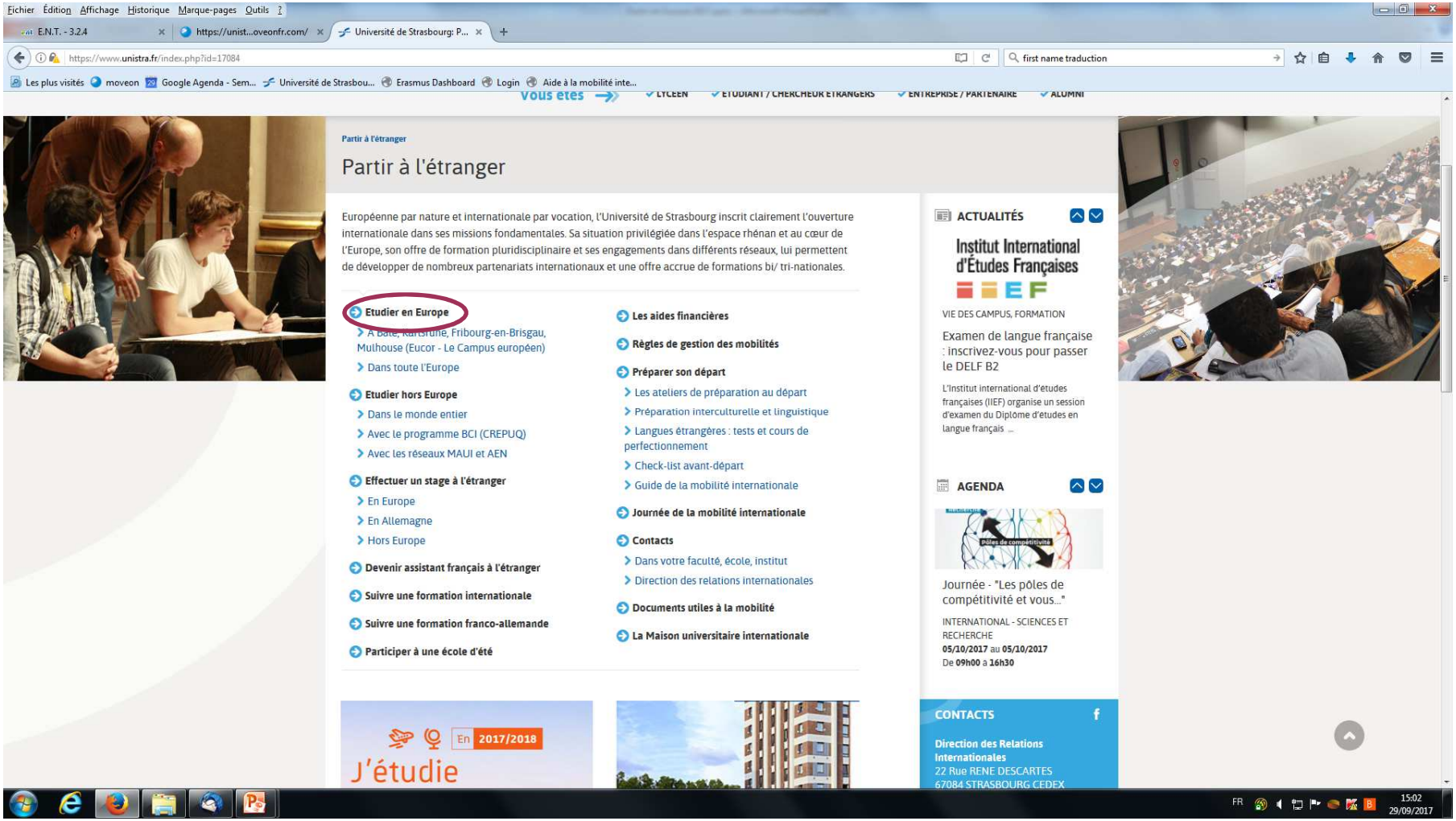

Mobilité SUISSE

Partir étudier en Europe

Jeudi 12 octobre 2017

Suite à la votation sur l'immigration de masse du 9 février 2014, la Commission européenne a suspendu les négociations avec la Suisse pour la participation au programme européen d'éducation Erasmus+ (2014-2020). Pour assurer la continuité de la mobilité le Parlement Suisse assurera le financement des activités d'échange et de mobilité avec l'Europe jusqu'en 2020.

→ Vous partez en mobilité dans le cadre d'un partenariat entre votre composante et l'établissement d'accueil en SUISSE

→ Vous recevez une bourse de la composante Suisse (se renseigner auprès de la composante partenaire)

D'ERASMUS À ERASMUS+ 30 ANS DE SUCCÈS

EUCOR - Le Campus européen

Partir étudier en Europe

Jeudi 12 octobre 2017

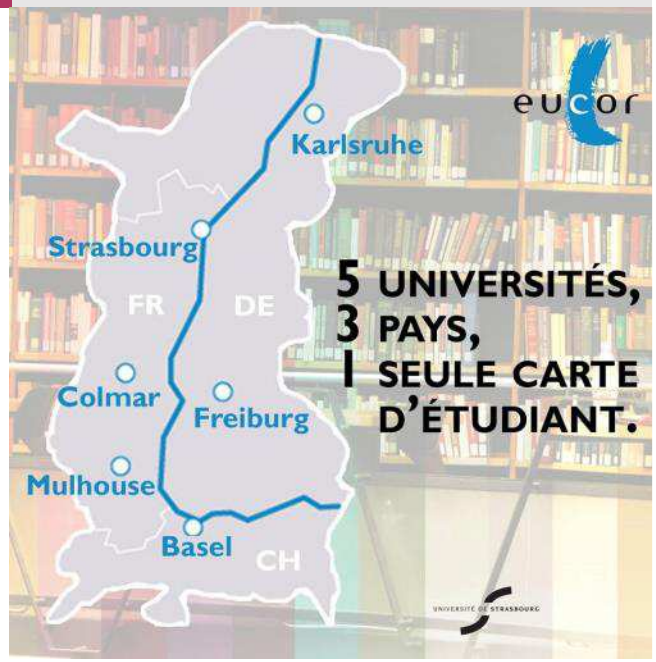

Où ?

→ Dans l'une des 4 universités partenaires EUCOR :

Karlsruhe / Freiburg im Breisgau / Basel

Mulhouse

Quand ?

→ Départ possible dès L1

Quelle type de mobilité ? Durée ?

- **Mobilité au semestre :** 1 semestre ou 1 année
- **Mobilité ponctuelle :** un cours sur un semestre, un séminaire, une conférence, …
- **Cursus bi- ou trinational :** mobilité obligatoire prévue dans le cursus (quelques semaines, 1 ou plusieurs semestres, 1 année, … répartis sur le cursus)
- **Accès aux services universitaires tels que les bibliothèques universitaires**

Diapositive 8

CT1

5 universités
3 pays
1 campus unique

Chaque université garde sa propre carte étudiant. Il faut absolument modifier cette image si cela t'est possible.
Charlotte Tavernier; 05/10/2017

EUCOR - Le Campus européen

Partir étudier en Europe

Jeudi 12 octobre 2017

3 grandes étapes:

1) Choisir vos cours et vous renseigner sur les conditions d'admission

➔ Contacter le responsable du/des cours dans l'Université partenaire

2) Élaborer votre projet pédagogique et compléter le dossier avec le CORI de votre faculté

➔ Quels sont vos objectifs ?

➔ Candidature en ligne incluant la demande de bourse

3) S'inscrire à l'Université de Strasbourg ET à l'université partenaire

➔ Obligatoire

➔ Nécessaire pour bénéficier des services étudiants

Diapositive 9

CT2

5 universités
3 pays
1 campus unique

Chaque université garde sa propre carte étudiant. Il faut absolument modifier cette image si cela t'est possible.
Charlotte Tavernier; 05/10/2017

EUCOR – Le Campus européen

Partir étudier en Europe

Jeudi 12 octobre 2017

Conditions d'éligibilité

→ Tous les niveaux d'études (L, M, D) sont concernés

→ Les études suivis dans l'Université partenaire doivent être validées par sa composante

Candidature Mobilité au semestre

→ Demande unique : candidature + demande de bourse

→ Je candidate en ligne sur le site de l'université de Strasbourg :

- **S1/ année: 26/02/2018 au 06/07/2018**
- **S2: 26/02/2018 au 06/12/2018**

→ Je dépose le dossier **auprès de Magaly BAUDEL :** CT3

magaly.baudel@unistra.fr

Diapositive 10

CT3 Est-ce que l'on n'afficherait pas plutôt l'adresse générique: campus-europeen-mobilite@unistra.fr?
Magaly recevra dans tous les cas le mail, mais ça nous permettra un meilleur suivi
Charlotte Tavernier; 05/10/2017

FORMEZ-VOUS AUX LANGUES

Partir étudier en Europe

Jeudi 12 octobre 2017

Certains établissements partenaires demandent un niveau minimum en langues étrangères (**langue du pays d'accueil** et/ou en **anglais**)

Renseignez-vous bien en amont auprès de l'université d'accueil souhaitée sur le niveau que vous devrez prouver avant le départ !

Améliorer vos compétences linguistiques ou passer une certification en langue étrangère

Une seule adresse sur le site de l'UNISTRA pour toutes les informations :
http://www.unistra.fr/index.php?id=19396)

Quelques exemples :

Cours intensifs en allemand sont organisés à l'université de Strasbourg (juin)

- **Préparation interculturelle et linguistique** proposée par la DRI
- **Centres de Ressources de Langues**, de **SPIRAL** ou en **autoformation**
- Certaines universités européennes proposent des cours de langues avant le début des cours pour les non-débutants. *Renseignez-vous auprès des universités qui vous intéressent.*

D'ERASMUS À ERASMUS+ 30 ANS DE SUCCÈS

LES AIDES FINANCIERES - Etudes

Partir étudier en Europe

Jeudi 12 octobre 2017

Quel est le montant des bourses Erasmus + Etudes ? :

→ **Montant calculé en fonction du coût de la vie du pays (2017/18 : entre 150 et 210 euros / mois)**

→ Ces montants peuvent être complétés par des financements des collectivités territoriales, etc.

Versement de la bourse ERASMUS + en 2 X :

→ A mon arrivée dans l'établissement d'accueil → 70% de l'allocation totale

→ A mon retour → 30% (versement du solde)

LES AIDES FINANCIERES - Etudes

Partir étudier en Europe

Jeudi 12 octobre 2017

Erasmus + Etudes

Groupe	Pays	Montant / mois
1	Autriche, Danemark, Finlande, France, Irlande, Italie, Liechtenstein, Norvège, Suède, Royaume-Uni	210 € / mois
2	Belgique, Croatie, République tchèque, Chypre, Allemagne, Grèce, Islande, Luxembourg, Pays-Bas, Portugal, Slovénie, Espagne, ~~Turquie~~	150 € / mois
3	Bulgarie, Estonie, Hongrie, Lettonie, Lituanie, Malte, Pologne, Roumanie, Slovaquie, Ancienne République Yougoslave de Macédoine	

Bourse EUCOR

- Mobilité Etudes : 100 € / mois
- Mobilité ponctuelle : financement frais de déplacement dans la limite du tarif SNCF 2ème cl.

→ **Demande à faire en ligne**

Bourse Idex Excellence (pré-sélection par la composante)

- Mobilité facultative d'1 semestre ou d'une année dans une université partenaire:

400 € / mois pour Australie, Canada, Japon, USA

300 € / mois pour les autres pays

+ aide à l'installation forfait de 250 € (Europe) et 500 € (hors Europe)

D'ERASMUS À ERASMUS+ 30 ANS DE SUCCÈS

LES AIDES FINANCIERES - Etudes

Partir étudier en Europe

Jeudi 12 octobre 2017

Bourse AMI (pour étudiants boursiers (CROUS))

- 400 € / mois (limité à 6 mois)

→ **Demande à faire en ligne**

Bourse Villes jumelles

- Forfaits de 1.000 € à 2 000 € selon destination (Pour l'Europe : Dresden, Leicester, Stuttgart)

→ **Dossier à remplir entre mars et mai 2018**

Bourse Aide à la mobilité internationale (AMIE / Région Grand-Est)

- Forfait de 500 € pour mobilité > 16 semaines
- Etudiants boursiers : 200 € supplémentaires au forfait
- Pays frontaliers à la région Grand-Est : 100 supplémentaire au forfait

→ **Demande sur le site de la Grande-Région**

Consultez le site web de l'Unistra : www.unistra.fr **/ Formation / Partir à l'étranger /Les aides financières**

D'ERASMUS À ERASMUS+ 30 ANS DE SUCCÈS

OU TROUVER DES INFOS?

Partir étudier en Europe

Jeudi 12 octobre 2017

Vos contacts à la DRI

Maison Universitaire Internationale

Cécile GAUBY

Chargée de Mobilité Sortante Erasmus + Etudes

Tél : 03 68 85 66 13

dri-outgoing-studies-europe@unistra.fr

Magaly BAUDEL

Coordinatrice des bourses EUCOR le Campus Européen, et villes-jumelles

Tél : 03.68.85.65.59

dri-bourses@unistra.fr

Lauriane Mason

Chargée des bourses AMI

Tél : 03 68 85 65 16

dri-bourses@unistra.fr

D'ERASMUS À ERASMUS+ 30 ANS DE SUCCÈS

DATES A RETENIR

Atelier de préparation à la candidature :

Lundi 15 janvier de 12h30 à 13h30 à la MUI

Jeudi 25 janvier : 12h30 à 13h30 à la MUI

Jeudi 8 février : 12h30 à 13h30 à la MUI

D'ERASMUS À ERASMUS+ 30 ANS DE SUCCÈS

DATES A RETENIR

Partir étudier en Europe

Jeudi 12 octobre 2017

Jeudi 12 octobre 17h00 – 18h30 Amphi Bischoff – Fac de droit

Table ronde Alumni : Quel est l'apport réel d'une expérience de mobilité pour sa carrière ?

Jeudi 12 & vendredi 13 octobre Dans votre faculté/école/institut

Rencontrez les acteurs des relations internationales

Vendredi 13 octobre Devant la fac de Droit

Concert Promenade Erasmus + de l'orchestre italien

Samedi 14 octobre Place Broglie

Strasbourg accueille l'Erasmbus au centre-ville pour des animations, un café des langues et un dîner international

Mercredi 18 octobre Crous de Strasbourg

Projection du film « The Square » par le Crous de Strasbourg

POUR VOUS AIDER

Partir étudier en Europe

Jeudi 12 octobre 2017

La Maison universitaire internationale

Des questions?

Université de Strasbourg

maison universitaire internationale
International University House