

Journées Médicales de Strasbourg

17 et 18 novembre 2018

Cher(e) Confrère,

*Les **Journées Médicales de Strasbourg 2018** vous offrent une occasion unique de répondre à vos impératifs de formation, le tout dans une atmosphère de travail studieuse, conviviale et de partage.*

En raison de la complexification de la Médecine, de l'innovation galopante, il est en effet plus que jamais nécessaire de parfaire son savoir et sa formation et de renforcer les liens qui unissent les praticiens de ville et les hospitaliers pour une prise en charge optimale de nos patients.

*Depuis de nombreuses années, les JMS essaient de répondre le mieux possible au **souci de formation des Généralistes en ciblant les problèmes du quotidien.***

***Conférences, mises au point et ateliers** se succéderont à un rythme soutenu et plusieurs **Services hospitaliers** vous ouvriront leurs portes.*

Bien confraternellement.

*Professeurs E. Andrès et S. Rohr
Présidents du DEFOPE*

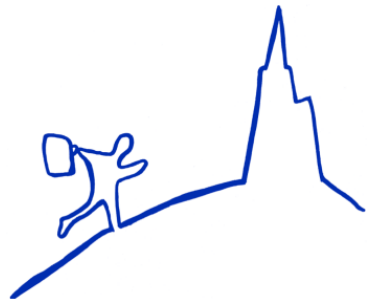

- 8 h 30 Accueil des participants. Mot du Doyen.
- 8 h 45 **Conférence : MISSION HUMANITAIRE EN GUINÉE**
S. Rohr
- 9 h 30 **Quizz : FLORILÈGE ANATOMIQUE**
J.M. Le Minor
- 10 h 00 Pause. Exposition pharmaceutique.
- 10 h 30 **Symposium Novartis : PARCOURS DE SOINS DU PATIENT DANS LE PSORIASIS. Rôle et place du Médecin Généraliste.**
C. Chartier
- 11 h 30 **Conférence : De la découverte des hépatites virales à leur éradication...**
M. Doffoel
- 12 h 15 **Conférence : Docteur Adélaïde Hautval (1906-1988), une personnalité médicale exemplaire, Juste parmi les Nations.**
G. Hauptmann
- 12 h 30 Déjeuner
- 14 h 00 ... un **panaris**. *S. Facca*
- 14 h 20 ... un **anévrisme cérébral de découverte fortuite**. *H. Cébula, F. Proust*
- 14 h 40 ... des **fistules anales**. *B. Romain*
- 15 h 00 Pause. Exposition pharmaceutique.
- 15 h 30 **COMMENT...**
- 15 h 30 je traite... une **première poussée de rectocolite hémorragique**. *J.M. Reimund*
- 15 h 50 je traite ... une **fracture du rachis**. *J.P. Steib*
- 16 h 10 je traite... neurochirurgicalement **les névralgies faciales**. *A. Coca, F. Proust*
- 16 h 30 je suis... une **insuffisance cardiaque**. *E. Andrès*
- 16 h 50 **Table ronde : ARTÉRIOPATHIES OBLITÉRANTES DES MEMBRES INFÉRIEURS.**
D. Stéphan
- 17 h 50 **ATELIERS PRATIQUES**
- ♦ **Comment prendre en charge un patient en arrêt cardiaque en attendant l'arrivée du Samu ?**
T. Pelaccia
 - ♦ **Urgences ophtalmologiques.** *T. Bourcier*
 - ♦ **L'immunologie pour les nuls.** *A.S. Korganow, A. Guffroy*
 - ♦ **Prise en charge du diabète de type 2 en 2018.** *L. Kessler*
 - ♦ **L'ORL de tous les jours : vidéos et cas cliniques.** *C. Bignet, E. Lemaire*
- 19 h 20 **Vernissage de l'exposition photos « l'hôpital à la croisée des chemins... ».**
Buffet offert.

- 8 h 30 **ATELIERS PRATIQUES** : mêmes ateliers que le samedi après-midi
- 10 h 00 Pause. Exposition pharmaceutique.
- 10 h 30 **MISES AU POINT**
- | | Grand Amphithéâtre | Petit Amphithéâtre |
|---------|---|---|
| 10 h 30 | Les dix prescriptions médicamenteuses à éviter chez la personne âgée .
<i>T. Vogel</i> | Cataracte.
<i>T. Bourcier</i> |
| 10 h 50 | Corticothérapie : comment optimiser leur utilisation en pratique quotidienne ?
<i>R. Felten, L. Arnaud</i> | Prise en charge du Rétrécissement aortique serré en 2018.
<i>M. Kindo</i> |
| 11 h 10 | Prise en charge de la NASH : comment dépister et quand adresser le patient au spécialiste ?
<i>L. Serfaty</i> | Douleurs pelviennes chroniques : mise au point sur le diagnostic, le traitement et l'orientation dans une filière dédiée.
<i>T. Tricard</i> |
| 11 h 30 | Faut-il parler de la mort avec son patient âgé ?
<i>J.L. Gries</i> | Nouveautés dans le syndrome coronarien.
<i>P. Ohlmann</i> |
- 11 h 50 **Symposium Pfizer : ACTUALITÉS VACCINALES : perception, recommandations et mise en pratique.**
M. Levèque, J. Sibilia, Y. Hansmann, C. Hommel
- 12 h 50 Déjeuner
- 14 h 00 **MISES AU POINT**
- | | Grand Amphithéâtre | Petit Amphithéâtre |
|---------|---|--|
| 14 h 00 | Comment je rédige un certificat médical initial (coups et blessures ou accident) .
<i>J.S. Raul</i> | Comment suivre un patient opéré d'une chirurgie bariatrique récente pour détecter une complication précoce .
<i>M. Vix, D. Mutter</i> |
| 14 h 20 | Incontinence anale.
<i>A. Derlon</i> | Diagnostic Génétique en Epileptologie, Médecine de Précision ou illusion ?
<i>E. Hirsch</i> |
| 14 h 40 | Nouveautés dans la contraception .
<i>L. Lecointre</i> | Nouveautés dans l' asthme et l'allergie.
<i>F. de Blay</i> |
| 15 h 00 | Nouveautés dans les leucémies aiguës myéloïdes .
<i>R. Herbrecht</i> | Formation en ligne à l'ECG
<i>M. Lorenzo</i> |
- 15 h 20 Pause. Exposition pharmaceutique.
- 15 h 50 **Table ronde : LA TOXINE BOTULIQUE DANS TOUS SES ÉTATS.**
M.E. Isner-Horobeti, C. Tranchant, C. Saussine, J. Lecocq
- 16 h 50 **Clôture des Journées 2018**

Inscription aux stages 19 et 20 novembre 2018

Inscrivez-vous en indiquant **1 ou 2 service(s)** dans le(s)quel(s) vous souhaitez effectuer, par ordre de préférence, **un stage clinique**.

Les inscriptions dépendront de la précocité de votre réponse.

A renvoyer au DE.FO.PE avant le 8 novembre, accompagné du bulletin d'inscription aux JMS (page 1) et, s'il y a lieu, du bulletin d'inscription aux ateliers (page 4).

Lundi 19 novembre 2018

	9 h 00 – 12 h 00	14 h 00 – 17 h 00
Hôpital de Hautepierre	1. Sénologie Pr C. Mathelin (6) 2. Pôle de Gynécologie-Obstétrique et Sénologie Pr C. Akladios (8)	3. Hépatogastro-entérologie Pr L. Serfaty (10)
Nouvel Hôpital Civil NHC	4. Explorations fonctionnelles respiratoires (1) Pr B. Geny	
Hôpital Civil		5. Pathologie Professionnelle et Médecine du travail Pr M. Gonzalez (8)
Institut Universitaire de Réadaptation CLÉMENCEAU		6. Médecine Physique et de Réadaptation (Examen de l'épaule, du genou, du dos et de la cheville) Pr M.E. Isner (5)

() : nombre de places disponibles

2

Mardi 20 novembre 2018

	9 h 00 – 12 h 00	14 h 00 – 17 h 00
Hôpital Civil	7. Endocrinologie, Diabète et Nutrition. Médicale B Pr L. Kessler (6) 8. Psychiatrie II, Pr G. Bertschy (3) 9. Médecine Interne, Diabète, Maladies métaboliques, Médicale B Prs E. Andrès, J.F. Blicklé (8)	
Nouvel Hôpital Civil	10. Explorations fonctionnelles respiratoires Pr B. Geny (1) 11. Explorations fonctionnelles à l'exercice Pr B. Geny (1)	
Hôpital de Hautepierre	12. Sénologie Pr C. Mathelin (6) 13. Rhumatologie Pr J.E. Gottenberg (5)	14. Hépatogastro-entérologie Pr L. Serfaty (10) 15. Rhumatologie Pr J.E. Gottenberg (5)
CCOM ILLKIRCH		16. Médecine Physique et de Réadaptation (Examen de l'épaule, du genou, du dos et de la cheville) Pr M.E. Isner (5)

() : nombre de places disponibles

VOTRE CHOIX : indiquez le N° du stage et le nom du chef de service

Lundi 19 novembre	Mardi 20 novembre
N° _____ Pr _____	N° _____ Pr _____
N° _____ Pr _____	N° _____ Pr _____

3

Inscription aux ateliers 17 et 18 novembre 2018

Inscrivez-vous à un atelier en numérotant votre ordre de préférence. Les inscriptions dépendront de la précocité de votre réponse. A renvoyer au DE.FO.PE avant le 8 novembre accompagné du bulletin d'inscription aux JMS (page 1) et s'il y a lieu du bulletin d'inscription aux stages (page 3).

Inscription aux JMS 2018

Complétez et envoyez le **formulaire d'inscription** accompagné, s'il y a lieu, du bulletin d'inscription aux ateliers (page 4) et/ou aux stages (page 3) avant le 8 novembre dernier délai, au Secrétariat du Département de Formation Permanente, Faculté de Médecine, 4 rue Kirschleger, 67085 STRASBOURG CEDEX (☎03.68.85.34.82, l'après-midi ; 📠03.68.85.34.83).

SAMEDI 17 novembre de 17 h 50 à 19 h 20 <i>Inscription à un atelier par jour</i> <small>Numérotez les ateliers par ordre de préférence</small>	Votre choix du samedi
▶ Comment prendre en charge un patient en arrêt cardiaque en attendant l'arrivée du SAMU ? <i>T. Pelaccia</i>	N°
▶ Urgences ophtalmologiques. <i>T. Bourcier</i>	N°
▶ L'immunologie pour les nuls. <i>A.S. Korganow, A. Guffroy</i>	N°
▶ Prise en charge du diabète de type 2 en 2018. <i>L. Kessler</i>	N°
▶ L'ORL de tous les jours : vidéos et cas cliniques. <i>C. Bignet, E. Lemaire</i>	N°
DIMANCHE 18 novembre de 8 h 30 à 10 h 00 <i>Inscription à un atelier par jour</i> <small>Numérotez les ateliers par ordre de préférence</small>	Votre choix du dimanche
▶ Comment prendre en charge un patient en arrêt cardiaque en attendant l'arrivée du SAMU ? <i>T. Pelaccia</i>	N°
▶ Urgences ophtalmologiques. <i>T. Bourcier</i>	N°
▶ L'immunologie pour les nuls. <i>A.S. Korganow, A. Guffroy</i>	N°
▶ Prise en charge du diabète de type 2 en 2018. <i>L. Kessler</i>	N°
▶ L'ORL de tous les jours : vidéos et cas cliniques. <i>C. Bignet, E. Lemaire</i>	N°

Nom _____

Prénom _____

Adresse _____

courriel _____

Je souhaite m'inscrire aux JMS

1° je complète le **formulaire d'inscription** (partie en haut de la page)

2° je joins un **chèque de 92 euros libellé à l'ordre de l'agent comptable de l'UNISTRA** (ou 46 euros si je suis médecin remplaçant)

3° j'adresse le tout au DEFOPE, Faculté de Médecine, 4 rue Kirschleger, 67085 Strasbourg

Je souhaite réserver mes repas de midi : facultatif

Samedi 17 novembre 2018 : 20 euros

Dimanche 18 novembre 2018 : 20 euros

(paiement par chèque séparé libellé à l'ordre de l'agent comptable de l'Unistra)

Je souhaite participer au vernissage de l'exposition photos et au buffet.

Seul

ou accompagné(e) de 1 personne