

Samedi 10 novembre 2007

- 8 h 30 Accueil des participants.
- 9 h 00 **Le mot du Doyen**
- 9 h 15 **TOUT CE QUE VOUS VOULEZ SAVOIR**
sur la radiothérapie : *G. Noël*
sur la chirurgie ambulatoire de la main : *Th. Pottecher*
- 10 h 15 Pause. Exposition pharmaceutique.
- 10 h 30 **QUIZZ**
B. Goichot, S. Rohr
- 11 h 30 **TOP 5 DES MEDICAMENTS ou ACTUALITE THERAPEUTIQUE.**
- 12 h 30 Déjeuner
- 14 h 00 **COMMENT J'EXPLORE ET JE TRAITE ...**
- 14 h 00 - ... **une hémochromatose génétique.** *M. Doffoel*
- 14 h 20 - ... **une gonarthrose en 2007.** *J.H. Jaeger*
- 14 h 40 - ... **une insuffisance cardiaque.** *G. Roul*
- 15 h 00 - ... **un syndrome d'impatience des membres inférieurs.**
C. Tranchant, Ch. Ehrardt
- 15 h 20 Pause. Exposition pharmaceutique.
- 15 h 40 **COMMENT JE TRAITE ET J'EXPLORE ...**
- 15 h 40 - ... **une plaie du pied chez le diabétique.** *L. Kessler*
- 16 h 00 - ... **une douleur thoracique.** *P. Ohlmann*
- 16 h 20 - ... **une douleur épigastrique.** *B. Duclos*
- 16 h 40 **SYMPO MSD : MIEUX TRAITER LE DIABETE DE TYPE 2**
Recommandations, physiopathologie, incrétiline.
Modérateur : *J.L. Schlienger. Avec J.F. Blicklé, M. Pinget*
- 17 h 45 **ATELIERS PRATIQUES**
- **L'observance :** *J.L. Imbs*
 - **Conduite à risque de l'adolescent :** *C. Burztejn*
 - **Parasito pour les nuls :** *E. Candolfi, D. Filisetti, V. Letscher-Bru*
 - **Plaies et cicatrisation : ce que l'on peut faire et ce qu'il ne faut pas faire :**
Y. Scrivener
 - **L'œil pour le praticien :** *C. Speeg et T. Bourcier*
 - **La bouche et le praticien :** *J.L. Kahn, Ph. Barrière*
 - **Analyse critique de l'info médicale :** *B. Goichot, M. Kopp*
 - **Proctologie du praticien :** *R. Baumann*
- 19 h 30 Vernissage du **SALON DU MÉDECIN « peinture et sculpture »**. Buffet.

Dimanche 11 novembre 2007 : matin

- 8 h 30 **ATELIERS PRATIQUES**
- **L'observance :** *J.L. Imbs*
 - **Conduite à risque de l'adolescent :** *C. Burztejn*
 - **Parasito pour les nuls :** *E. Candolfi, D. Filisetti, V. Letscher-Bru*
 - **Plaies et cicatrisation : ce que l'on peut faire et ce qu'il ne faut pas faire :**
Y. Scrivener
 - **L'œil pour le praticien :** *C. Speeg et T. Bourcier*
 - **La bouche et le praticien :** *J.L. Kahn, Ph. Barrière*
 - **Analyse critique de l'info médicale :** *B. Goichot, M. Kopp*
 - **Proctologie du praticien :** *R. Baumann*
- 10 h 00 Pause. Exposition pharmaceutique.

10 h 30 MISES AU POINT

Grand Amphithéâtre

Petit Amphithéâtre

	Prise en charge	Questions
10 h 30	Les tics. <i>M. Anheim, C. Tranchant</i>	Les tests non invasifs de fibrose hépatique vont-ils remplacer la biopsie du foie ? <i>M. Doffoel</i>
10 h 50	Purpura thrombopénique idiopathique de l'enfant ou de l'adolescent. <i>P. Lutz</i>	Le maintien à tout prix de la fonction sphinctérienne dans la chirurgie du cancer du rectum : est-ce raisonnable ? <i>Ch. Meyer</i>
11 h 10	Qui y a-t-il d'urgent dans le diagnostic d'une vascularite systémique ? <i>J.L. Pasquali</i>	Dépression post-natale : comment la reconnaître et quelle conduite tenir pour la mère et l'enfant ? <i>A. Danion-Grilliat, M.A. Zimmermann, V. Vechionacci</i>
11 h 30	Gestion du traitement anti-coagulant : cas particuliers. <i>B. Goichot</i>	Comment suivre un opéré du rachis en médecine générale. <i>J.P. Steib</i>

- 11 h 50 **Conférence : PROCREATION : ETAT DES LIEUX, ENJEUX POUR LA FAMILLE**
I. Nisand

Dimanche 11 novembre 2007 après-midi

14 h 00 MISES AU POINT

Grand Amphithéâtre

Petit Amphithéâtre

	Tendances	Société
14 h 00	Comment je traite un thorax en entonnoir congénital ? <i>J.M. Wihlm</i>	Les pompes portables et implantables à insuline : leur place dans le traitement du diabétique de type 1. <i>M. Pinget</i>
14 h 20	La toxine botulique dans le traitement des hyperactivités du détrusor neurologiques. <i>Ch. Saussine</i>	Pourquoi le taux de césariennes augmente ? <i>B. Langer</i>
14 h 40	Vers une chirurgie sans cicatrice , ou l'essor de la chirurgie transluminale. <i>J. Marescaux</i>	Quoi de neuf dans les traitements des tumeurs par voie percutanée . <i>A. Gangi</i>
15 h 00	Vitamine B12 per os : le secret le mieux gardé en médecine ? <i>E. Andrès</i>	Quand prescrire et comment interpréter une recherche d'anticorps anti-nucléaires ? <i>S. Bahram, J. Goetz</i>

15 h 20 Pause. Exposition pharmaceutique.

15 h 45 **TABLE RONDE : LA MALADIE DE LYME, 20 ANS APRES**

D. Christmann

16 h 45 **SYMPO PROCTER ET GAMBLE : OSTEOPOROSE, CHEZ L'HOMME AUSSI**

R.M. Javier

17 h 30 Clôture des Journées 2007.

Journées Médicales de Strasbourg

10 et 11 novembre 2007

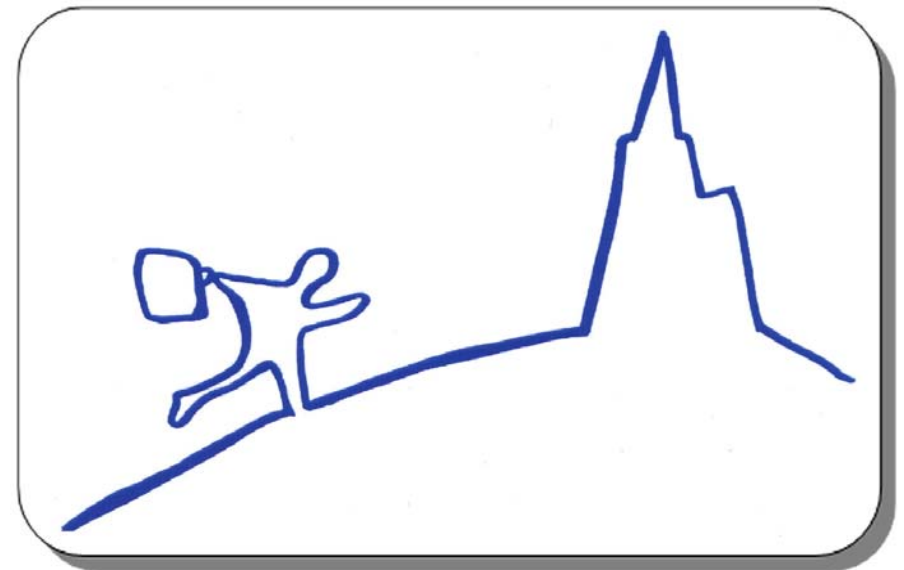

sous la présidence de Monsieur le Doyen Bertrand Ludes

organisées par le **DE**partement de **FO**rmation **PE**rmanente
de la **Faculté de Médecine de Strasbourg** - www-ulpmed.u-strasbg.fr/defope/
(03.90.24.34.82, l'après-midi) - Laurence.Hamm@adm-ulp.u-strasbg.fr

Inscription aux ateliers

10 - 11 novembre 2007

Inscrivez-vous à un atelier en numérotant votre ordre de préférence. Les inscriptions dépendront de la précocité de votre réponse. A renvoyer au De.Fo.Pe avant le 26 octobre accompagné du bulletin d'inscription aux Journées Médicales.

ATTENTION NOUVEL HORAIRE, SAMEDI : 17 h 45 - 19 h 30

NOM

Prénom

SAMEDI 10 novembre 17 h 45 à 19 h 30 (Inscription à un atelier par jour)	VOTRE CHOIX DU SAMEDI numérotez les ateliers par ordre de préférence
L'OBSERVANCE J.L. Imbs CONDUITE A RISQUE DE L'ADOLESCENT C. Burztejn PARASITO POUR LES NULS E. Candolfi, D. Filisetti, V. Letscher-Bru PLAIES ET CICATRISATION : ce que l'on peut faire et ce qu'il ne faut pas faire Y. Scrivener L'ŒIL POUR LE PRATICIEN C. Speeg, T. Bourcier LA BOUCHE ET LE PRATICIEN J.L. Kahn, Ph. Barrière ANALYSE CRITIQUE DE L'INFO MEDICALE B. Goichot, M. Kopp PROCTOLOGIE DU PRATICIEN R. Baumann	
DIMANCHE 11 novembre 8 h 30 à 10 h 00	VOTRE CHOIX DU DIMANCHE numérotez les ateliers par ordre de préférence
L'OBSERVANCE J.L. Imbs CONDUITE A RISQUE DE L'ADOLESCENT C. Burztejn PARASITO POUR LES NULS E. Candolfi, D. Filisetti, V. Letscher-Bru PLAIES ET CICATRISATION : ce que l'on peut faire et ce qu'il ne faut pas faire Y. Scrivener L'ŒIL POUR LE PRATICIEN C. Speeg, T. Bourcier LA BOUCHE ET LE PRATICIEN J.L. Kahn, Ph. Barrière ANALYSE CRITIQUE DE L'INFO MEDICALE B. Goichot, M. Kopp PROCTOLOGIE DU PRATICIEN R. Baumann	

Inscription aux stages

12 - 13 novembre 2007

Inscrivez-vous au verso de ce formulaire en indiquant 4 services dans lesquels vous souhaitez effectuer, par ordre de préférence, un stage clinique.

Les inscriptions dépendront de la précocité de votre réponse.

A renvoyer au DE.FO.PE avant le 26 octobre, accompagné du bulletin d'inscription aux Journées Médicales.

Nom :

Lundi 12 novembre

Prénom :

	Matin	Après-midi
Hôpital de Hautepierre	1. Génétique Médicale Pr H. Dollfus 2. Pédiatrie 1 et Chirurgie Infantile Pr M. Fischbach et F. Becmeur	
Hôpital Central	5. Pôle psychiatrie, Unité Mère- Nourrisson Pr J.M. Danion, M.A. Zimmermann	3. Explorations Fonctionnelles du Système nerveux : « Interprétation E.E.G. » Dr V. Mutschler 4. Centre Régional de Référence VIH/SIDA, Hématologie Générale, Médicale A : Pr J.M. Lang
	6. Chirurgie Orthopédique du Rachis et de Traumatologie du Sport, Chirurgie B Pr J.H. Jaeger	
Centre Paul Strauss	7. Département d'Oncologie Médicale Pr P. Dufour	
Hôpital de l'Elsau	8. Pôle psychiatrie, Service psychothérapique pour enfants et adolescents, Unité Mère-Enfant Pr A. Danion-Grilliat et Dr Veccionacci	



	Matin	Après-midi
Hôpital Central	<p>9. Endocrinologie, diabète et Maladies Métaboliques <i>(consultation multidisciplinaire du pied diabétique)</i> Pr L. Kessler</p> <p>10. Centre d'Investigation Clinique Pr P. Bousquet et Dr. Ch. Brandt</p> <p>11. Dermatologie : Pr B. Cribier</p>	<p>12. Centre Régional de Référence VIH/SIDA, Hématologie Générale, Médicale A Pr J.M. Lang</p>
Hôpital de HautePierre	<p>13. Département de Gynécologie Obstétrique Pr I. Nisand</p>	<p>14. Médecine Interne et Nutrition Prs J.L. Schlienger et B. Goichot</p> <p>15. Génétique Médicale Pr H. Dollfus</p> <p>16. Cardiologie Pr Roul</p>

VOTRE CHOIX :

indiquez le numéro du stage et le nom du chef de service

lundi	mardi
➡	➡
➡	➡
➡	➡
➡	➡

Salon du médecin Peinture et sculpture

Comme chaque année, à l'occasion des Journées Médicales de la Faculté, sera organisé le *Salon du Médecin* avec la complicité du Docteur Kretz et de son épouse. En 2007, celui-ci sera consacré à la peinture et à la sculpture.

Tout médecin, futur médecin, ou membre adulte de la famille d'un médecin des trois départements de l'Est peut participer à cette manifestation.

Des renseignements complémentaires peuvent être demandés au Syndicat des Médecins, 10 rue de Leicester, 67000 Strasbourg (tél. : 03.88.61.06.12) avant le 15 octobre 2007.

Les organisateurs du Salon

✂ -----
Talon à renvoyer au Syndicat des Médecins 10 rue de Leicester,
67000 STRASBOURG

Le Docteur
adresse
tél.

➤ Désire participer au Salon du Médecin des Journées Médicales de Strasbourg et envisage d'exposer

- | | |
|----------|----------|
| 1° | 2° |
| 3° | 4° |
| 5° | 6° |

Inscription

A renvoyer accompagné, s'il y a lieu, de la *feuille d'inscription aux stages et aux ateliers* (formulaire vert) avant le 26 octobre, dernier délai, au *Secrétariat du Département de Formation Permanente, Faculté de Médecine, 4 rue Kirschleger, 67085 STRASBOURG CEDEX* (tél. 03.90.24.34.82, l'après-midi ; Fax 03.90.24.34.83))

Confirmation de l'inscription :
joindre impérativement une enveloppe timbrée
à l'adresse du médecin inscrit

Le docteur
adresse
téléphone

adresse e-mail

s'inscrit aux Journées Médicales de Strasbourg 2007

➔ Inscription avant le 11 octobre : 50 euros

➔ Inscription après le 11 octobre 60 euros

➔ verse la somme de

par chèque (libellé à l'ordre de l'agent comptable de l'ULP)

désire prendre ses repas de midi (15 euros/repas)

➔ samedi 10 novembre

➔ dimanche 11 novembre

➔ verse la somme de

par chèque séparé (libellé à l'ordre de l'agent comptable de l'ULP)

assistera au buffet dînatoire (offert)

du samedi 10 novembre, accompagné de personne(s).