

BULLETIN D'INSCRIPTION 2025

Pour vous inscrire, nous vous remercions de remplir le formulaire ci-dessous et de le renvoyer :

par mail au DEFOPE, à l'adresse suivante : med-defope@unistra.fr

- Si vous êtes en activité, cliquez ici



- Si vous êtes remplaçant ou retraité, cliquez ici



Nom _____

Prénom _____

Courriel _____

Statut d'exercice

- ☐ Médecin généraliste en activité (150 €)
- ☐ Médecin salarié (150 €) (merci d'indiquer le nom de votre employeur)

.....

- ☐ Médecin remplaçant (75 €)
- ☐ Médecin retraité (75 €)
- ☐ Interne en Médecine Générale (gratuit)

Inscription aux ateliers

Vous pouvez vous inscrire à 1 atelier le samedi et/ou 1 atelier le dimanche. Attention, les places sont limitées ! Votre inscription dépendra donc de la précocité de votre réponse. (indiquez, dans les carrés ci-dessous, votre ordre de préférence : **1** = 1^{er} choix, **2** = 2^{ème} choix...)

Samedi 17h00 à 19h00

- ☐ Massage Cardiaque
- ☐ Polyneuropathies et Guillain Barré
- ☐ Statines chez la personne âgée
- ☐ Quels pansements pour quelles plaies ?
- ☐ Suivi d'un patient transplanté

Dimanche 09h00 à 10h30

- ☐ Suivi d'un patient insuffisant cardiaque
- ☐ Examen du genou et de l'épaule
- ☐ Proctologie au quotidien
- ☐ Nouvelles interactions médicamenteuses
- ☐ Clefs de l'interprétation d'un ECG

- ☐ oui, je souhaite participer au buffet le Samedi 15 novembre
- ☐ oui, je souhaite participer au buffet le Dimanche 16 novembre

Journées Médicales de Strasbourg

à la Faculté
de Médecine
de Strasbourg

15 & 16

Novembre 2025

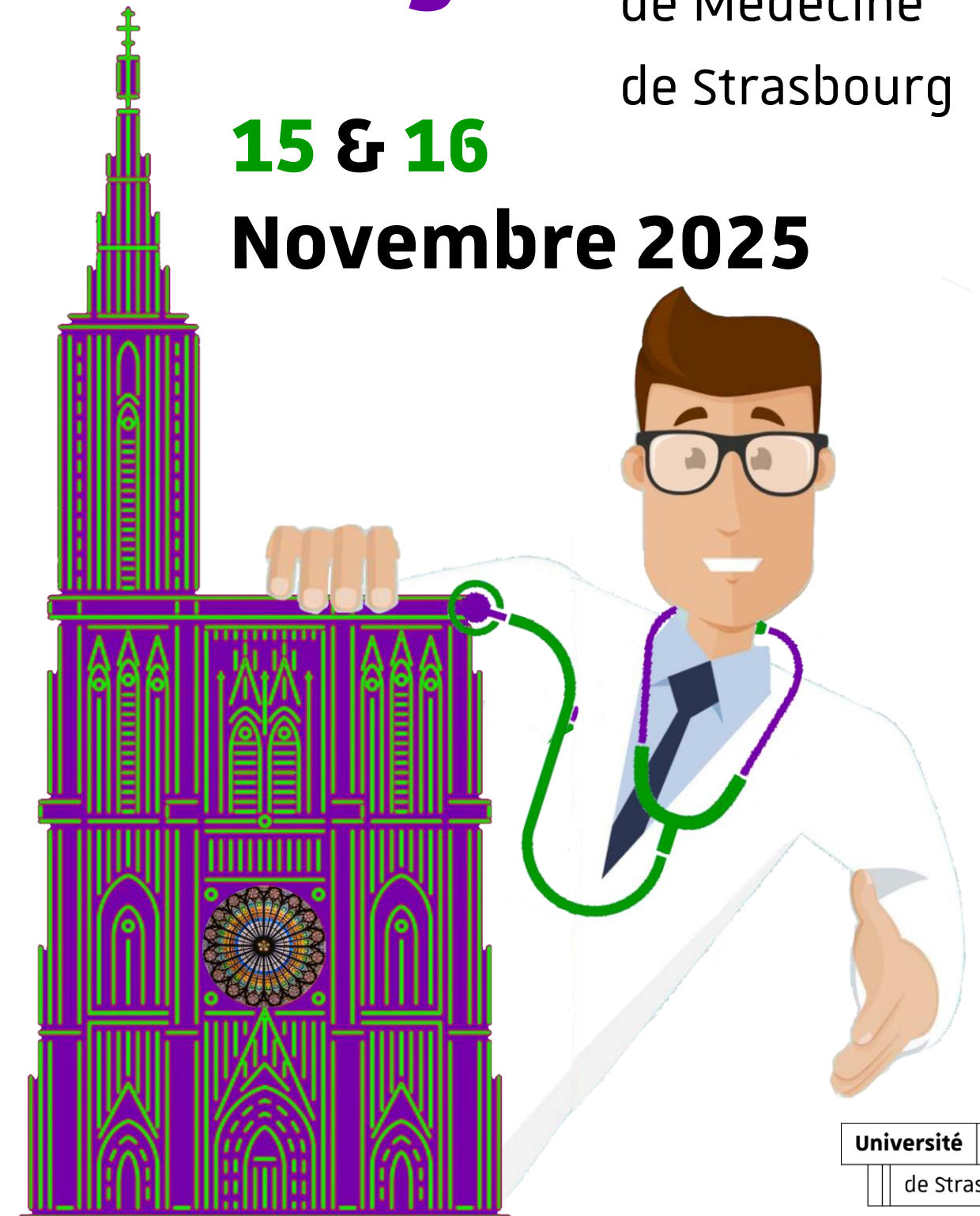

Président DE.FO.PE : Pr T. Vogel
Vice-président : Pr B. Romain

* Cet évènement sera filmé

Université
de Strasbourg



A partir de 7 h 30 : Accueil des participants.

8 h 45 Mot du Doyen.

9 h 00 GASTRO-ENTEROLOGIE/CHIRURGIE DIGESTIVE

9 h 00 Prise en charge d'un RGO chez l'adulte. Point de vue du gastro-entérologue et du chirurgien. *Dr P. Mayer et Pre C. Brigand*

9 h 20 Bénéfices/Risques des IPP au long cours. *Dr Y. Christmann*

9 h 40 Que faire en cas de découverte d'une stéatose hépatique ? *Dr A. Saviano*

10 h 00 Pause. Exposition pharmaceutique.

10 h 30 Les impacts des perturbateurs endocriniens sur les cancers du sein en 2025 ? *Pre C. Mathelin*

11 h 00 GÉRIATRIE

11 h 00 La fibrillation atriale de la personne âgée de plus de 80 ans. Réduire ou ralentir. *Pre L. Jessel et Pr T. Vogel*

11 h 20 Comment je gère une personne âgée : démente et isolée ? *Dre C. Fernandez*

11 h 40 Diagnostic et prise en charge de l'anémie chez la personne âgée. *Pr L. Fornecker*

12 h 00 Pause déjeuner. Exposition pharmaceutique.

13 h 15 RÔLE DE L'IPA (infirmier de pratique avancée) en médecine générale

13 h 15 Témoignage d'un(e) IPA. *S. Blanchard et d'un patient expert*

13 h 35 Témoignage d'un médecin généraliste. *Dr M. Lorenzo*

13 h 55 SYMPOSIUM PFIZER

Actualités sur les infections respiratoires : état des lieux, prévention et prise en charge.

Retour sur la saison hivernale 2024-2025. *Dr M. Solis*

Quelles nouveautés dans la prévention vaccinale et la prise en charge ? *Dr F. Danion*

14 h 55 UROLOGIE /NEPHROLOGIE

14 h 55 Gestion d'une dysfonction érectile. *Dr P. Werlé*

15 h 15 Hypertrophie bénigne de la prostate. *Dr B. Poussot*

15 h 35 CAT devant une protéinurie. *Dr N. Florens*

15 h 55 Pause. Exposition pharmaceutique.

16 h 25 Histoire et médecine. Grandes catastrophes et découvertes médicales : l'hiver (1944-1945) de la faim en Hollande. *Dr B. Calon*

16 h 55 ATELIERS PRATIQUES

1° Massages cardiaques. *Pr V. Castelain*

2° Polyneuropathies et Guillain barré. *Dr J.B Chanson*

3° Statines chez la personne âgée. *Pr T. Vogel*

4° Quels pansements pour quelles plaies. *Pr B. Romain et Mme D. Bouhriba*

5° Suivi d'un patient transplanté. *Pr F. Faitot*

19 h 00 Fin de la journée

9 h 00 ATELIERS PRATIQUES

1° Suivi d'un patient insuffisant cardiaque. *Dr E. Sauer et Dr J.J Von*

2° Examen du genou et de l'épaule en médecine générale. *Dr P. Niederberger et Pr P. Clavert*

3° Proctologie au quotidien ? *Dr D. Liu, G. Huber et Pr S. Rohr*

4° Nouvelles interactions médicamenteuses : l'énigme des cytochromes. *Pr L. Monassier*

5° Clefs de l'interprétation d'un ECG pour les professionnels de santé. *Dr H. Arzouq*

10 h 30 Pause. Exposition pharmaceutique.

11 h 00 PEDIATRIE ET PSYCHIATRIE

11 h 00 Comment faire en cas de phobie scolaire. *Dr J. Rolling*

11 h 20 Troubles orthopédiques de 0 à 3 ans. *Dr M. Rebert*

11 h 40 Comment dépister un trouble autistique chez l'enfant. *Pre C. Schroeder*

12 h 00 Pause déjeuner. Exposition pharmaceutique.

13 h 15 CARDIOLOGIE/ENDOCRINOLOGIE

13 h 15 Gestion de l'hirsutisme. *Pre N. Jeandidier*

13 h 35 Suivi d'un diabétique de type 2 en médecine générale en 2025. *Dr L. Rakotoarisoa*

13 h 55 Gestion d'une hypercalcémie en médecine générale. *Dr P. Baltzinger*

14 h 15 GYNECOLOGIE

14 h 15 Prise en charge de l'endométriose en médecine générale. *Pr C. Akladios*

14 h 35 Comment gérer l'allaitement en médecine générale ? *Mme N. Knesovic-Daniel (sage-femme)*

14 h 55 Ménomérorragies : que faire en médecine générale ? *Dre L. Lecointre*

15 h 15 Jeu. *Pr S. Rohr*

15 h 45 Pause. Exposition pharmaceutique.

16 h 15 INFECTIOLOGIE

16 h 15 Etat des lieux de l'antibiorésistance en 2025. *Dr S. Gravier*

16 h 35 Recommandations sur les nouvelles durées d'antibiothérapie. *Dr S. Gravier*

16 h 55 Quand prescrire une PCR et une antigénurie en médecine générale. *Pr Y. Hansmann*

17 h 15 Fin

